BABACAN PREMIUM PROJESİ

TURKEY / ISTANBUL / ESENYURT

حالة المشروع:
تسليم فوري

منطقة التنمية:
28,500 m²



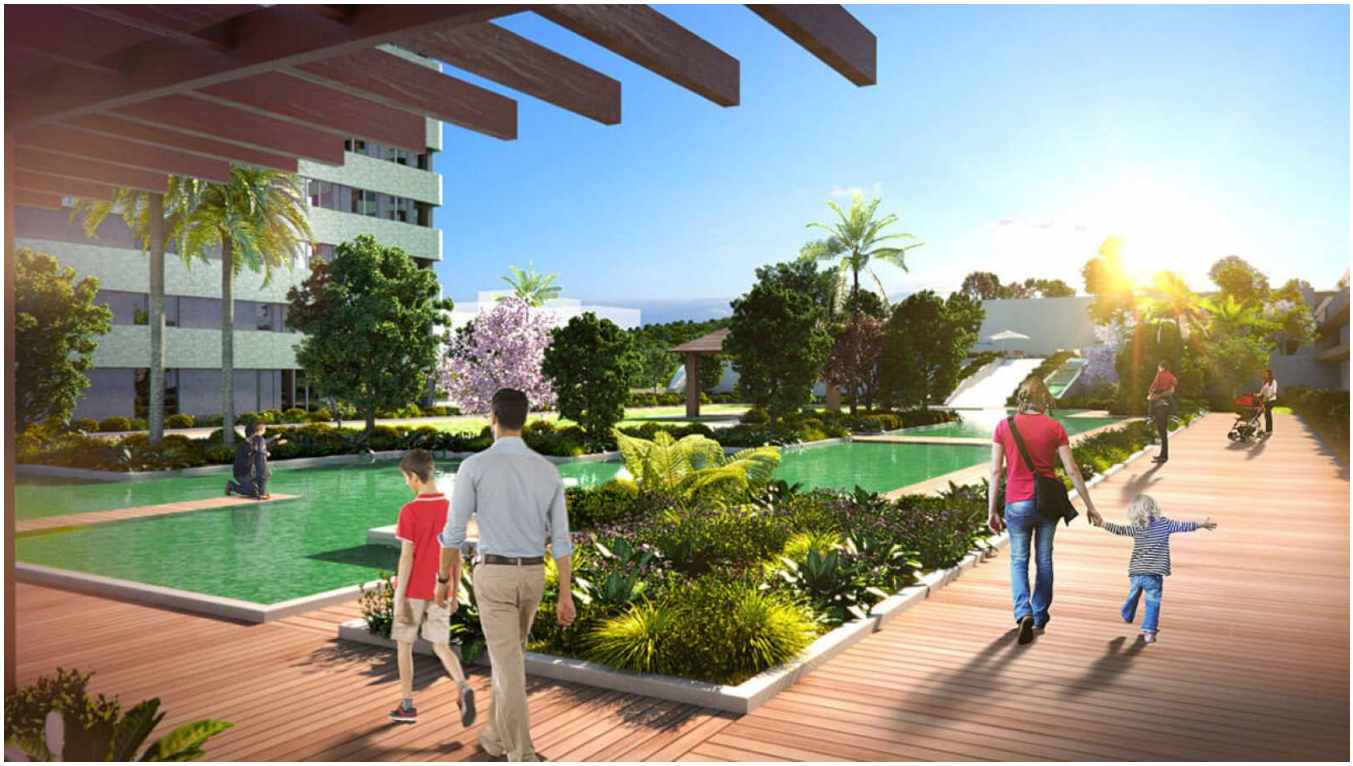

EMLAK34- Gayrimenkul Danışmanlığı
Kabakçı Mahallesi Halitpaşa Sokak No:99/15 Çatalca - İstanbul
Istanbul / Çatalca / Köyler
هاتف:+90 532-586 55 57
رقم الجوال:+90 544-875 30 40



KADİR ÖZEL
مسئول الشركة
رقم الجوال:+90 532-586 55 57
هاتف+90 532-586 55 57

Babacan Premium’u inşa ederken İstanbul’dan ilham aldık ve hem İstanbul’a sembol bir yapı hem de geleceğe değerli bir miras bırakmak istedik... İki kıtayı birleştiren büyük kentte; yaşamı, işi ve sosyal hayatı aynı projede buluşturduk.
Birbirinin yatırım değerini besleyen Residence, Terrace, Tower, Home Office, Mall ve Suites’den oluşan karma bir proje...
İş, aile, doğa, yaşam...Geçmiş ile geleceğin, lüks ile konforun, estetik ile uyumun, doğa ile çağdaş mimarinin ideal karışımı...
Babacan Premium’da hiç bir şey için hiç bir şeyden vazgeçmek zorunda değilsiniz.

İki etap şeklinde planlanan Babacan Premium 6 blokta 1.400 konut ve 115 ticari üniteden meydana geliyor. Babacan Premium'da 1+0 ve 1+1'ler mimarisi ve giriş çıkışı ayrı olan kulede, 2+1 ve 3+1'ler diğer 3 blok olan aile rezidanslarında yer alıyor. Eylül 2015'te inşasına başlanan projenin 1. etabı 2018 yılının Haziran ayında, 2. etabı ise 2018 yılı Eylül ayında teslim edilecek.

مرافق عامة

SOSYAL ALANLAR
PREMIUM EĞLENCE
Boş zamanların yerini eğlenceli anlar alacak
Farklı ilgi alanları düşünülerek hazırlanmış alternatifli sosyal yaşam konseptlerinde günün stresinden uzak, sevdiklerinizle keyifli anlar...
PREMIUM YAŞAM
Şehrin ortasında bahçe keyfi
Ailenizle birlikte huzur dolu anlar geçirmek ve tazelenmek... Babacan Premium’un sizlere sunduğu güzelliklerden sadece biri.
PREMIUM CLUB
Burada spor geçici bir heves değil
Güne sporla başlamak gibisi yok.
PREMIUM KIDS CLUB
Çocukların eğlenceli dünyası
Sinema Odası, Açık ve Kapalı Çocuk Oyun Alanları, PlayStation Odası ve Açık Çocuk Yüzme Havuzu gibi eğlenceli ortamlar çocukların vazgeçilmezi olacak.

الأسعار

Babacan Premium Fiyat Listesi için Bizimle İletişime Geçin : 0532 586 55 57







































